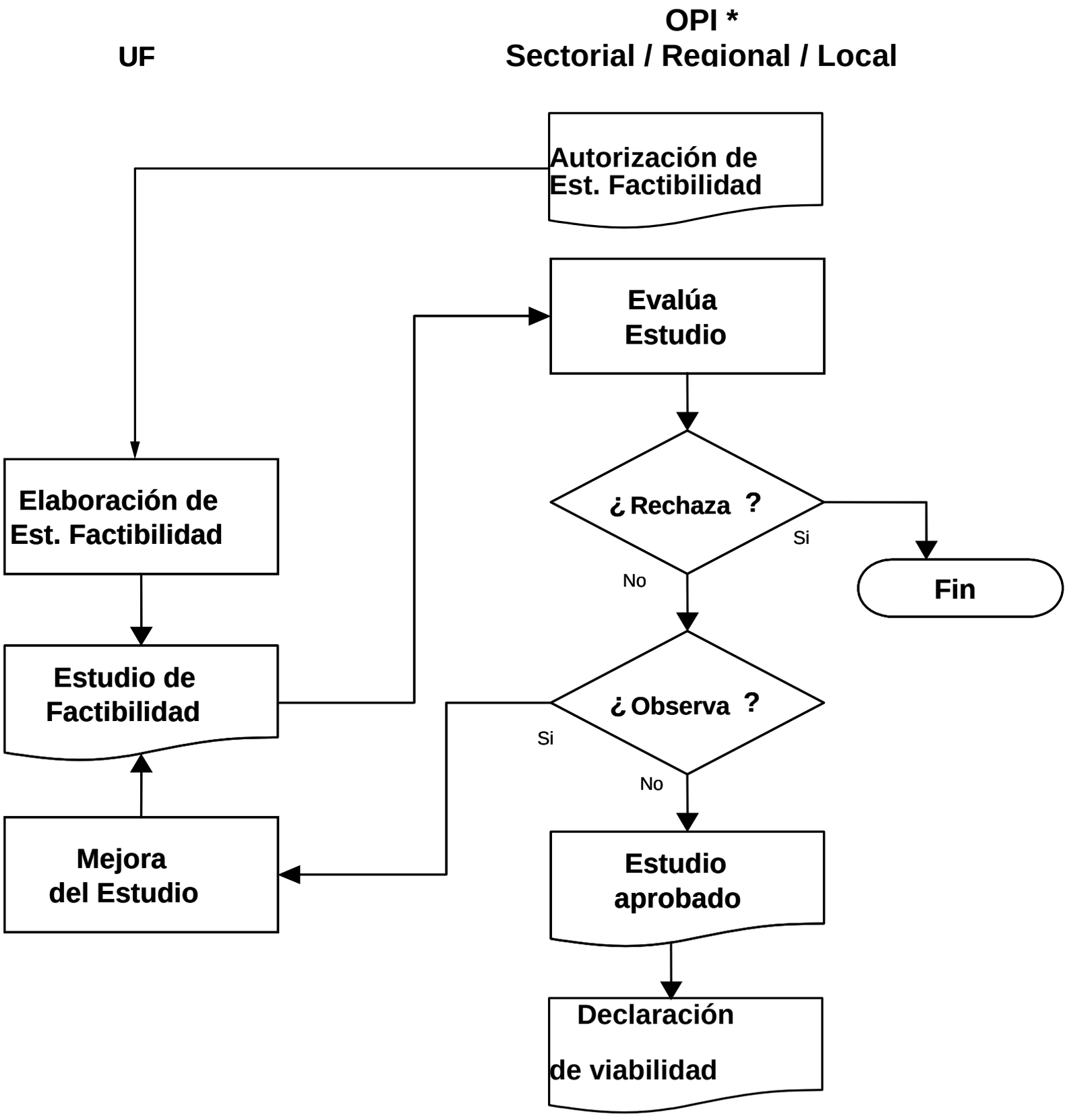

* Incluye a las Unidades Evaluadoras de una Empresa que pertenece a más de un Gobierno Regional o Local